



AGROINDUSTRIAL IGUATEMI		ELABORAÇÃO:	23/09/2019
PRODUCT STANDARDIZATION DATA SHEET		REVISÃO:	00.00/0000 N° 000
Prepared by: Quality Assurance		Página:	1 de 3
Approved by: Industrial Manager		CÓDIGO:	18536

PRODUCT CODE	18536	CARNE CONGELADA DE BOVINO SEM OSSO - COSTELA DO DIANTEIRO	
		FROZEN BONELESS BEEF – CHUCK RIBS	

DESTINY:		ME - CHINA						
PIECE / BOX WEIGHT		QUANTITY OF PARTS / PACKING		TEMPERATURE	KIND OF PACKING	CLOSURE		
Piece	Min 1 Kg	Max 2,5 Kg	Primary	Min 1	Max 1	-18° C	sealad air	VP
Box	18 Kg	25 Kg	box	10	25	DIPOA	SHELF LIFE	
							730 Days	

COMPOSITION TYPE:

CUT DESCRIPTION:
Cut composed by the Chuck Ribs. 90 VL fat standard. The product is boneless and refilled and must be free of sebum, bones, cartilage, bruises, clots, stamp marks and vaccine reaction. Note: The halal seal may or may not be used on cartons as per commercial request (see PCP).

QUALITY CHARACTERISTICS		PACKAGING COMPOSITION	
Forequarter Weight: N / A	Code	Description	Type
Piece Weight: N / A	50306	INTERNAL ETIQ CHINA EXPORT 85X127 MM	Primária
Piece Size: N / A	50146	RIBBON CERA 110X450 MM	Primária
Membranes: Presence	57390	sealad air 310X460XD.11MM	Primária
	57169	BOX LABEL 100X210 MM	Secundária
Fat: Standard Lowered - (90 VL)	50146	RIBBON CERA 110X450 MM	Secundária
Dark parts: Absence	76026	BOX COVER 30 KG (578/ 365/150 MM)	Secundária
Cuts in the piece: Absence (avoid unnecessary cuts)	76027	BOX BACK 30 KG (558/ 335/151 MM)	Secundária
Bones and Cartilage: Absence (Total)	53975	SC POLYETHYLENE 1.00X60 (BOX LINING)	Secundária
tallow: Absence (Residual)	57420	HALAL LABEL	Secundária
Bruises / Clots: Absence (Total)	57425	TAPE FOR ARCHING 10X0.65 AUTOMATIC	Secundária
Leather Pieces / Fur: Absence (Total)	0		0
Lymph Glands / Lymph Nodes: Absence	0		0
Vaccines and Abscesses: Absence (Total)	0		0
Veins: Absence	0		0

PROCESS CHARACTERISTICS		ALTERNATIVE PACKAGING	
Fecal or Ruminant Contamination: Absence (total)	Stamp ink: Absence (total)		BIG
Grease: Absence (total)	Foreign bodies: Absence (total)		SMALL

LANGUAGES	DESCRIPTION	ORDER / SEQUENTIAL
CHINÊS:	冷冻去骨牛肉肩部肋条	1
INGLÊS:	FROZEN BONELESS BEEF – CHUCK RIBS	2
PORTUGUÊS:	CARNE CONGELADA DE BOVINO SEM OSSO - COSTELA DO DIANTEIRO	3

PRODUCT IMAGES

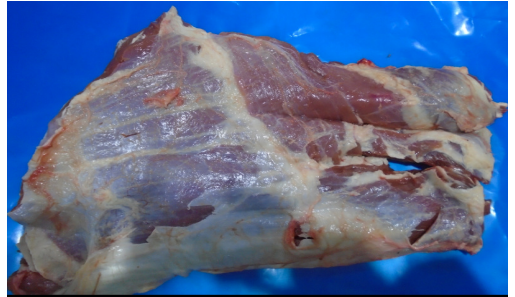

IMAGES OF PACKED PRODUCT

PRIMARY LABEL / LAYOUT MODEL 1017 - LAYOUT INTERNO CHINA



INTERNAL LABEL: As shown in the photo below.



EXTERNAL LABEL / LAYOUT MODEL 8024 - LAYOUT EXTERNO CHINA



HALAL STAMP



Elaboration Sup. P&D:	Approved warranty manager:	Approved Commercial:	Approved Coor: Boning	Approved Production manager:	Aprov. Diretor:
LEANDRO M. BEZERRA	WALESKA LURRUÁ	DENIS PEREIRA	ALEMÃO	CLAUDIO	MARCELO PICCINATO

*Uso exclusivo da empresa Agroindustrial Iguatemi, sendo proibida a reprodução deste documento sem autorização.



AGROINDUSTRIAL IGUATEMI
FICHA TÉCNICA DE PADRONIZAÇÃO DE PRODUTO
Elaborado por: Garantia da Qualidade
Aprovado por: Gerente Industrial

ELABORAÇÃO:	23/09/2019
REVISÃO:	00/00/0000 N° 000
Página	2 de 3
CÓDIGO:	18536

PRODUCT CODE	DESTINY:
DESTINY:	PORTUGUÊS:
18536	CHINÊS:

ME - CHINA
CARNE CONGELADA DE BOVINO SEM OSSO - COSTELA DO DIANTEIRO
FROZEN BONELESS BEEF - CHUCK RIBS
冷冻去骨牛肉肩部肋条

MODELO ETIQUETA TESTEIRA= LAYOUT
PARAMETRIZAÇÃO SISTEMA: P&D
CODIFICAÇÃO NOME = cchuckribs
ESPECIFICAÇÃO= VP1017
EAN (GTIN -13)=
EAN -128=



ADDITIONAL LABEL - HALAL FAMBRAS

冷冻去骨牛肉肩部肋条
FROZEN BONELESS BEEF - CHUCK RIBS
CARNE CONGELADA DE BOVINO SEM OSSO - COSTELA DO DIANTEIRO
COD.: 18536 追溯编码 TRACEABILITY / RASTREABILIDADE: 14400710190000

生产日期 Production Date / Data Produção: 2019/10/07	批号 Lot / Lote: 2019/10/07	保质期 Shelf Life / Data Validade: 2021/10/06	块数 Number Pieces Quantidade de Peças: 20	纸箱重量 Carton Tare / Tara Embalagem: 1.042 kg	包装重量 Packing Tare / Tara Embalagem Int.: 0.168 kg
储存温度零下18摄氏度 Storage Temp. -18° C degree Temp.Estocagem: -18° C			毛重 Gross Weight: Peso Bruto: 22.00 Kg	净重 Net Weight: Peso Liquido: 19.020 Kg	



AGROINDUSTRIAL IGUATEMI
 CNPJ: 12.593.115/0001-16
 I.E.: 28.361.033-6
 PRODUCER: AGROINDUSTRIAL IGUATEMI EIRELI
 ABATEDOURO FRIGORIFICO
 Rod. Iguatemi/Sete Quedas, S/N° Km1,5
 CEP: 79.960-000 / IGUATEMI - MS

夫见格 真空包装 工厂注册代码
 Specification: VP Establishment N°: 1440
 Especificação: VP Estabelecimento: 1440

目的地 中华人民共和国
 Destination: The People's Republic of China
 Destino: China

原产地 伊瓜特米-南马托格罗索州-巴西
 City / Province / Coutry of Origin: Iguatemi - Mato Grosso do Sul - Brazil
 Registro no Ministério da Agricultura SIF/DIPOA sob nº 0134/1440



*Uso exclusivo da empresa Agroindustrial Iguatemi, sendo proibida a reprodução deste documento sem autorização.



AGROINDUSTRIAL IGUATEMI
FICHA TÉCNICA DE PADRONIZAÇÃO DE PRODUTO
Elaborado por: Garantia da Qualidade
Aprovado por: Gerente Industrial

ELABORAÇÃO: 23/09/2019
REVISÃO: 00/00/0000 N° 000
Página 3 de 3
CÓDIGO: 18536

PRODUCT CODE 18536	DESTINY:	ME - CHINA
	PORTUGUÊS:	CARNE CONGELADA DE BOVINO SEM OSSO - COSTELA DO DIAANTEIRO
	INGLÊS:	FROZEN BONELESS BEEF - CHUCK RIBS
	CHINÊS:	冷冻去骨牛肉肩部肋条

MODELO ETIQUETA PRIMARIA (INTERNA) = LAYOUT

1017 - LAYOUT INTERNO CHINA

PARAMETRIZAÇÃO SISTEMA: P&D

CODIFICAÇÃO NOME =	cchuckribs
ESPECIFICAÇÃO=	VP1017
EAN (GTIN -13)=	
EAN -128=	



AGROINDUSTRIAL IGUATEMI EIRELI
ABATEDOURO FRIGORÍFICO - INDÚSTRIA BRASILEIRA
Rod. Iguatemi/Sete Quedas, S/Nº, Km 1,5, Iguatemi - MS - Brasil - CEP:79960-000
Tel.:+55(67) 3471-3000 / CNPJ: 12.593.115/0004-16 / IE.: 28.361.033-6

产品名称 冷冻去骨牛肉肩部肋条
Product Name: / Produto

规格 真空包装
Specification: VP
Especificação:

FROZEN BONELESS BEEF - CHUCK RIBS
CARNE CONGELADA DE BOVINO SEM OSSO - COSTELA DO DIAANTEIRO

生产日期
Production Date: 2019/10/07
Data Produção:

批号
Lot: 2019/10/07
Lote:

保质期 24个月
Shelf Life: 24 Months
Data Validade: 24 Meses

储存温度 零下18摄氏度
Storage Temp. -18° C degree
Temp.Estocagem: -18° C



目的地 中华人民共和国 工厂注册代码
Destination: The People's Republic of China Establishment N°: 1440
Destino: China Estabelecimento:

原产地 伊瓜特米-南马托格罗索州-巴西
City / Province / Coutry of Origin: Iguatemi - Mato Grosso do Sul - Brazil
Registro no Ministério da Agricultura SIF/DIPOA sob n° 0134/1440